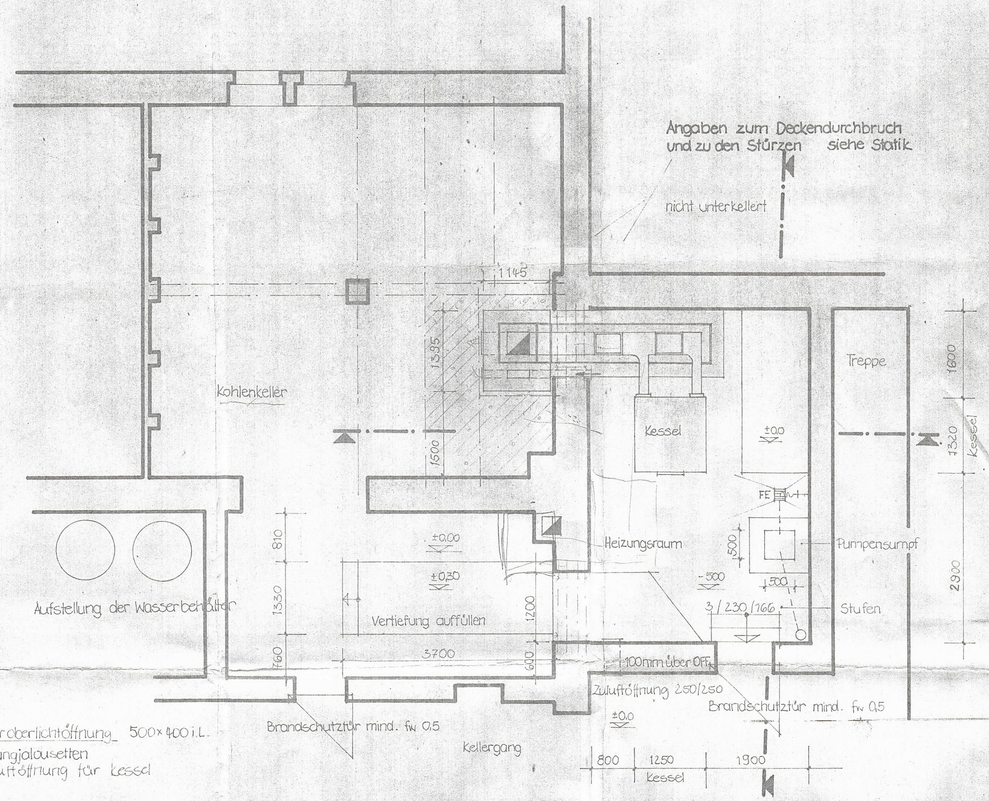

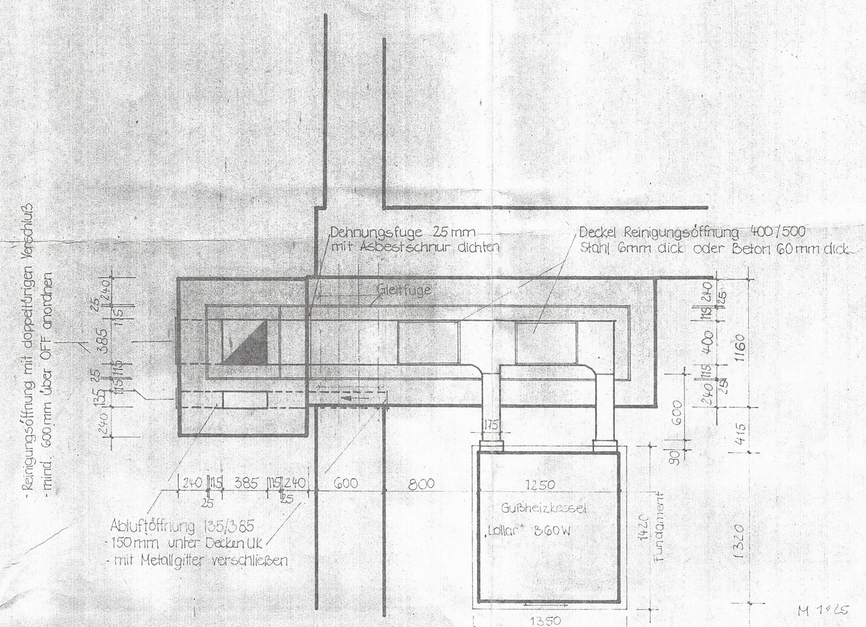

Außentüroberlichtöffnung 500×400 i.L.
mit Lüftungjalousetten
als Zuluftöffnung für Kessel

Fußbodenaufbau Heizungsraum:

30mm Estrich
100mm Unterbeton B80
Knack
Grauwacke

Fußboden ist gleitsicher und nbr auszuführen!

Die Decke vom Heizraum und ein anschließender 100mm hoher Wandstreifen sind mit porenschließenden Anstrich zu versehen!

Pumpensumpf l = 500mm; b = 500mm; t = 450mm

- Wangen: 240mm; Mz 150, MG II
- Sperrung: 2lg. Pappe, heiß verklebt
- 30mm Zementmörtelputz, mit Dichtungsmittelzusatz mind. in 3 Arbeitsgängen aufbringen
- Sohle: Schutzbeton B160, höchstens 20mm korngröße; 150mm Sperrung
  100mm B160, wasserundurchlässig, glatt verrieben;
- Pumpensumpf mit begehbarer Stahlplatte im Winkelrahmen abdecken

Abstand der Schornsteinaußenfläche

zur Schalung u. Lattung 20mm
zu Konstruktionen aus Holz 60mm

Baumaterial Heizungsschornstein:

unter Dach: Mz 150, MG II, Wangen verputzen
Fugen der Innenfläche glatt zustreichen
über Dach: Mauerklinker, MG III
Schornsteinfutter: Mz 250 oder Schamottesteine, MG II
Fundament: siehe Statik

Baumaterial Fuchs:

Wangen: Mz 150, MG II
Futter: Mz 250 oder Schamottesteine, MG II

Heizungsschornstein darf nicht gezogen werden!

Arbeits- u. Schutzeinrichtungen

Korrosionsgeschütztes Geländer, 800mm hoch aus mind. 15mm dickem Rundstahl und senkrecht stehender Leiter

Kesselfundament

1350/1420/80
Beton B160
Oberfläche vollkommen eben und wiedergerecht
im Fundament sind 4parallel verlaufende Flachstahlschienen 60×8 einzubetonieren

bedingungsweise

GEPRÜFT
Prüfing. Entwurf
Nachtrag vom
Prüfing. Statik
Gilt nur in Verbindung mit Prüfbescheid
Nr. 112/82 vom 11.08.83
MINISTERIUM FÜR BAUWESEN
STAATLICHE BAUAUFSICHT
KREIS KAMENZ

HO Kamenz
Abt. Rationalisierung/Investition
829 Kamenz
Güterbahnhofstraße 3

Vorzugslösung

BEZIRKSDIREKTION
BEZIRK DRESDEN
BÜRO FÜR RATIONALISIERUNG

AUFTRAG NR 8/81 | BEARB. DATUM Mai 81

Schornsteingeneralreparatur
u. Veränderung der Kesselaufstellung
Hutberg-Hotel Kamenz
Flurst. Nr. 1884

Grundriß Kellergeschoß

GRUPPENLEITER
DIREKTOR BIR

MASST. 1:50 | REGISTRIER-NR. 1252-1-1-81/066 | 5